ZENIČKO - DOBOJSKI KANTON

OPĆINA VAREŠ

PROSTORNI PLAN OPĆINE VAREŠ (2018-2038.)

- PROJEKCIJA PROSTORNOG UREĐENJA-

- postojeća namjena i korištenje prostora-

ZENIČKO - DOBOJSKI KANTON
KANTONALNI ZAVOD ZA URBANIZAM I PROSTORNO UREĐENJE

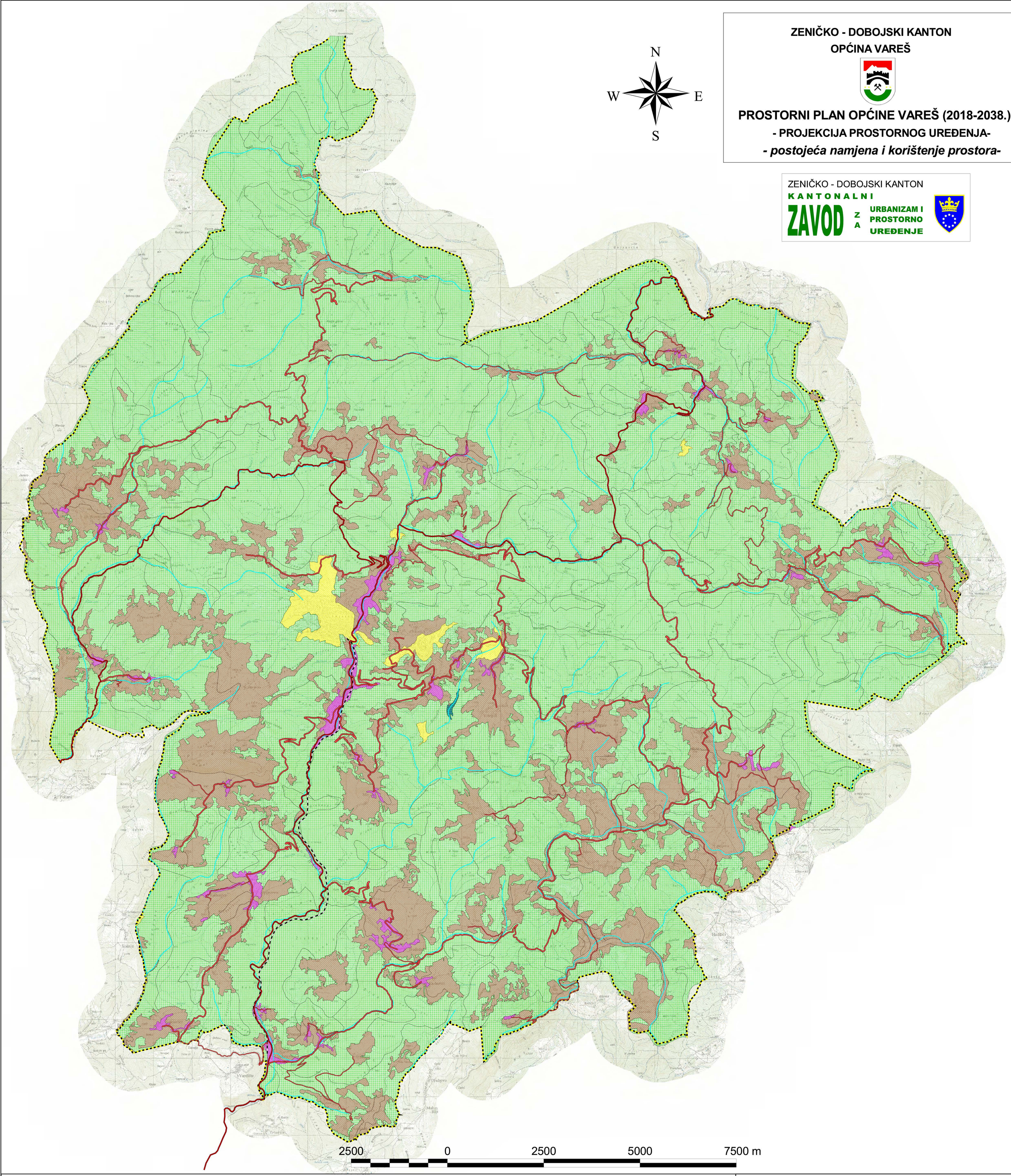

LEGENDA

- granica općine
- vodotoci

NAMJENA ZEMLJIŠTA

- građevinsko zemljište
- poljoprivredno zemljište
- šumsko zemljište
- kopovi

SAOBRAĆAJ

- regionalna cesta
- lokalna cesta
- nerazvrstana cesta
- industrijski kolosijek

NAZIV PLANSKOG DOKUMENTA:	**PROSTORNI PLAN OPĆINE VAREŠ** (za period 2018 - 2038.)
NOSILAC PRIPREME PLANA:	**OPĆINA VAREŠ**
NOSILAC IZRADE PLANA:	**KANTONALNI ZAVOD ZA URBANIZAM I PROSTORNO UREĐENJE**
FAZA IZRADE:	**PROJEKCIJA PROSTORNOG UREĐENJA-NACRT**
TEMATSKA KARTA:	**POSTOJEĆA NAMJENA I KORIŠTENJE PROSTORA**
MJERILO: **1:25 000**	BROJ GRAFIČKOG PRILOGA: **2.**